



**EDUCA
BUSINESS
SCHOOL**



FORMACIÓN ONLINE

Titulación certificada por
EDUCA BUSINESS SCHOOL



Postgrado en Aseguramiento del Entorno para el Equipo Asistencias y Traslado de Paciente



LLAMA GRATIS: (+34) 958 050 217



Educa Business Formación Online



Años de experiencia avalan el trabajo docente desarrollado en Educa, basándose en una metodología completamente a la vanguardia educativa

SOBRE **EDUCA**

Educa Business School es una Escuela de Negocios Virtual, con reconocimiento oficial, acreditada para impartir formación superior de postgrado, (como formación complementaria y formación para el empleo), a través de cursos universitarios online y cursos / másteres online con título propio.

NOS COMPROMETEMOS CON LA **CALIDAD**

Educa Business School es miembro de pleno derecho en la Comisión Internacional de Educación a Distancia, (con estatuto consultivo de categoría especial del Consejo Económico y Social de NACIONES UNIDAS), y cuenta con el **Certificado de Calidad de la Asociación Española de Normalización y Certificación (AENOR)** de acuerdo a la normativa ISO 9001, mediante la cual se Certifican en Calidad todas las acciones

Los contenidos didácticos de Educa están elaborados, por tanto, bajo los parámetros de formación actual, teniendo en cuenta un sistema innovador con tutoría personalizada.

Como centro autorizado para la impartición de formación continua para personal trabajador, **los cursos de Educa pueden bonificarse, además de ofrecer un amplio catálogo de cursos homologados y baremables en Oposiciones** dentro de la Administración Pública. Educa dirige parte de sus ingresos a la sostenibilidad ambiental y ciudadana, lo que la consolida como una Empresa Socialmente Responsable.

Las Titulaciones acreditadas por Educa Business School pueden **certificarse con la Apostilla de La Haya (CERTIFICACIÓN OFICIAL DE CARÁCTER INTERNACIONAL** que le da validez a las Titulaciones Oficiales en más de 160 países de todo el mundo).

Desde Educa, hemos reinventado la formación online, de manera que nuestro alumnado pueda ir superando de forma flexible cada una de las acciones formativas con las que contamos, en todas las áreas del saber, mediante el apoyo incondicional de tutores/as con experiencia en cada materia, y la garantía de aprender los conceptos realmente demandados en el mercado laboral.

Postgrado en Aseguramiento del Entorno para el Equipo Asistencias y Traslado de Paciente



DURACIÓN:

300 horas



MODALIDAD:

Online



PRECIO:

260 €

Incluye materiales didácticos,
titulación y gastos de envío.

CENTRO DE FORMACIÓN:

Educa Business School



Titulación

Titulación Expedida por EDUCA BUSINESS SCHOOL como Escuela de Negocios Acreditada para la Impartición de Formación Superior de Postgrado, con Validez Profesional a Nivel Internacional

Una vez finalizado el curso, el alumno recibirá por parte de Educa Business School vía correo postal, la titulación que acredita el haber superado con éxito todas las pruebas de conocimientos propuestas en el mismo.

Esta titulación incluirá el nombre del curso/master, la duración del mismo, el nombre y DNI del alumno, el nivel de aprovechamiento que acredita que el alumno superó las pruebas propuestas, las firmas del profesor y Director del centro, y los sellos de la instituciones que avalan la formación recibida (Euroinnova Formación, Instituto Europeo de Estudios Empresariales y Comisión Internacional para la Formación a Distancia de la UNESCO).





Educa Business School

como Escuela de Negocios de Formación de Postgrado
EXPIDE EL PRESENTE TÍTULO PROPIO

NOMBRE DEL ALUMNO/A

con D.N.I. XXXXXXXXX ha superado los estudios correspondientes de

Nombre de la Acción Formativa

de 425 horas, perteneciente al Plan de formación de EDUCA BUSINESS SCHOOL en la convocatoria de 2019
Y para que surta los efectos pertinentes queda registrado con Número de Expediente XXXXXXXXXX

Con una calificación de **NOTABLE**

Y para que conste expido la presente TITULACIÓN en
Granada, a 11 de Noviembre de 2019

La Dirección General
JESÚS MORENO HIDALGO

Sello

Firma del Alumno/a
NOMBRE DEL ALUMNO

RESPONSABILIDAD
SOCIAL
CORPORATIVA



La presente Titulación es propia de Educa Business School de la Universidad Pablo de Olavide de Sevilla. Se expide en virtud de la Ley Orgánica de Universidades de 4 de Mayo de 2007 y de la Ley Orgánica de Universidades de 30 de Septiembre de 2007. La presente Titulación es propia de Educa Business School de la Universidad Pablo de Olavide de Sevilla. Se expide en virtud de la Ley Orgánica de Universidades de 4 de Mayo de 2007 y de la Ley Orgánica de Universidades de 30 de Septiembre de 2007. La presente Titulación es propia de Educa Business School de la Universidad Pablo de Olavide de Sevilla. Se expide en virtud de la Ley Orgánica de Universidades de 4 de Mayo de 2007 y de la Ley Orgánica de Universidades de 30 de Septiembre de 2007.

Descripción

En el ámbito del transporte sanitario, se hace imprescindible saber mantener preventivamente el vehículo y controlar la dotación material del mismo, realizando atención básica sanitaria en el entorno pre-hospitalario, trasladando al paciente al centro sanitario útil. Así, en el desarrollo del presente curso se aportan las habilidades necesarias para trasladar al paciente al centro sanitario útil y determinar las condiciones de aseguramiento del entorno para el equipo de asistencia.

Objetivos



- Aplicar al paciente los métodos y medios de movilización e inmovilización, de acuerdo a las posibles lesiones o patología detectadas, que permitan la evacuación del mismo a la ambulancia.
- Aplicar al paciente durante el traslado, las medidas terapéuticas y de confortabilidad en la camilla asistencial. Realizar la transferencia del paciente al centro sanitario útil.
- Analizar las diferentes situaciones que acontecen en la asistencia sanitaria prehospitalaria, determinando el método y medios para generar un entorno seguro en la misma.
- Valorar el procedimiento que permita el acceso seguro al lugar donde se encuentra el paciente.
- Realizar el traslado seguro del paciente al centro sanitario, adecuando la conducción a las condiciones del mismo y eligiendo la ruta más idónea según las condiciones climatológicas y de la vía.
- Aplicar las medidas de prevención de riesgos laborales en las operaciones de evacuación de pacientes desde el lugar del suceso hasta el centro sanitario útil.

A quién va dirigido

Este curso está dirigido a todas aquellas personas interesadas en adquirir los conocimientos necesarios en lo relativo al transporte sanitario en general, más concretamente, aquellos aspectos vinculados al aseguramiento del entorno de trabajo para el equipo asistencial y el paciente, ya sea en el ámbito profesional como por interés personal.

Para qué te prepara

Este Postgrado en aseguramiento del Entorno para el Equipo Asistencias y Traslado de Paciente, aporta los conocimientos necesarios para que el alumno pueda determinar las condiciones de aseguramiento del entorno para el equipo asistencial y realizar el traslado del paciente en las mejores condiciones de seguridad.

Salidas Laborales

Desarrolla su ejercicio profesional en el ámbito prehospitalario, dependiente del Sistema Nacional de Salud o del sector sanitario privado.

Materiales Didácticos



- Maletín porta documentos
- Manual teórico 'Aseguramiento del Entorno de Trabajo para el Equipo Asistencial y el Paciente'
- Manual teórico 'Traslado del Paciente al Centro Sanitario'
- Maletín porta documentos
- Manual teórico 'Traslado del Paciente al Centro Sanitario'
- Subcarpeta portafolios
- Dossier completo Oferta Formativa
- Carta de presentación
- Guía del alumno

Formas de Pago

- Contrareembolso

- Tarjeta
- Transferencia
- Paypal

Otros: PayU, Sofort, Western Union, SafetyPay

Fracciona tu pago en cómodos plazos sin intereses

+ Envío Gratis.

Llama gratis al teléfono
(+34) 958 050 217 e
infórmate de los pagos a
plazos sin intereses que
hay disponibles



Financiación

Facilidades económicas y financiación 100% sin intereses.

En Educa Business ofrecemos a nuestro alumnado facilidades económicas y financieras para la realización de pago de matrículas, todo ello 100% sin intereses.

10% Beca Alumnos: Como premio a la fidelidad y confianza ofrecemos una beca a todos aquellos que hayan cursado alguna de nuestras acciones formativas en el pasado.



Metodología y Tutorización

El modelo educativo por el que apuesta Euroinnova es el **aprendizaje colaborativo** con un método de enseñanza totalmente interactivo, lo que facilita el estudio y una mejor asimilación conceptual, sumando esfuerzos, talentos y competencias.

El alumnado cuenta con un **equipo docente** especializado en todas las áreas.

Proporcionamos varios medios que acercan la comunicación alumno tutor, adaptándonos a las circunstancias de cada usuario.

Ponemos a disposición una **plataforma web** en la que se encuentra todo el contenido de la acción formativa. A través de ella, podrá estudiar y comprender el temario mediante actividades prácticas, autoevaluaciones y una evaluación final, teniendo acceso al contenido las 24 horas del día.

Nuestro nivel de exigencia lo respalda un **acompañamiento personalizado**.



Redes Sociales

Síguenos en nuestras redes sociales y pasa a formar parte de nuestra gran **comunidad educativa**, donde podrás participar en foros de opinión, acceder a contenido de interés, compartir material didáctico e interactuar con otros/as alumnos/as, ex alumnos/as y profesores/as. Además, te enterarás antes que nadie de todas las promociones y becas mediante nuestras publicaciones, así como también podrás contactar directamente para obtener información o resolver tus dudas.



Reinventamos la Formación Online



Más de 150 cursos Universitarios

Contamos con más de 150 cursos avalados por distintas Universidades de reconocido prestigio.



Campus 100% Online

Impartimos nuestros programas formativos mediante un campus online adaptado a cualquier tipo de dispositivo.

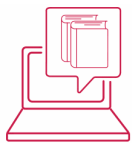

Amplio Catálogo

Nuestro alumnado tiene a su disposición un amplio catálogo formativo de diversas áreas de conocimiento.



Claustro Docente

Contamos con un equipo de docentes especializados/as que realizan un seguimiento personalizado durante el itinerario formativo del alumno/a.



Nuestro Aval AEC y AECA

Nos avala la Asociación Española de Calidad (AEC) estableciendo los máximos criterios de calidad en la formación y formamos parte de la Asociación Española de Contabilidad y Administración de Empresas (AECA), dedicada a la investigación de vanguardia en gestión empresarial.



Club de Alumnos/as

Servicio Gratuito que permite a nuestro alumnado formar parte de una extensa comunidad virtual que ya disfruta de múltiples ventajas: beca, descuentos y promociones en formación. En este, se puede establecer relación con alumnos/as que cursen la misma área de conocimiento, compartir opiniones, documentos, prácticas y un sinfín de intereses comunitarios.



Bolsa de Prácticas

Facilitamos la realización de prácticas de empresa, gestionando las ofertas profesionales dirigidas a nuestro alumnado. Ofrecemos la posibilidad de practicar en entidades relacionadas con la formación que se ha estado recibiendo en nuestra escuela.



Revista Digital

El alumnado puede descargar artículos sobre e-learning, publicaciones sobre formación a distancia, artículos de opinión, noticias sobre convocatorias de oposiciones, concursos públicos de la administración, ferias sobre formación, y otros recursos actualizados de interés.



Innovación y Calidad

Ofrecemos el contenido más actual y novedoso, respondiendo a la realidad empresarial y al entorno cambiante, con una alta rigurosidad académica combinada con formación práctica.

Acreditaciones y Reconocimientos



Temario

PARTE 1. TRASLADO DEL PACIENTE AL CENTRO SANITARIO

UNIDAD DIDÁCTICA 1. MOVILIZACIÓN DE PACIENTES.

- 1.Indicación de técnicas de movilización urgente.
- 2.Material de movilización.
- 3.Técnicas de movilización urgente sin material en situación de riesgo.
- 4.Técnicas de movilización con material.
- 5.Transferencia de un paciente de una camilla a otra.

UNIDAD DIDÁCTICA 2. INMOVILIZACIÓN DE PACIENTES.

- 1.Fundamentos de actuación ante las fracturas.
- 2.Indicación de técnicas de inmovilización.
- 3.Material de inmovilización.
- 4.Técnicas comunes de inmovilización.
- 5.Técnicas de inmovilización con medios de fortuna.

UNIDAD DIDÁCTICA 3. ADECUACIÓN DEL PROCEDIMIENTO DE TRANSPORTE SANITARIO A LA FISIOPATOLOGÍA DEL PACIENTE.

- 1.Concepto y fundamento de la fisiopatología del transporte sanitario.
- 2.Posición del paciente en la camilla según su patología.
- 3.Conducción del vehículo según la patología.
- 4.Factores que determinan cambios fisiológicos.
- 5.Efectos de las variaciones de la velocidad, vibraciones, ruidos, temperatura y altitud.
- 6.Medidas de confort y seguridad en el traslado.

UNIDAD DIDÁCTICA 4. TRANSFERENCIA DEL PACIENTE DEL LUGAR DEL SUCESO AL ÁREA DE URGENCIA.

1. Concepto y objetivo de la transferencia de pacientes.
2. Transferencia verbal y documentada.
3. Datos de filiación y de la actuación sanitaria en la transferencia del paciente.
4. Tipos de informes de asistencia de transporte sanitario.
5. Transferencia del paciente al área de urgencia. Triage hospitalario. Criterios de clasificación.
6. Funciones del profesional.
7. Responsabilidad legal.
8. Transporte de órganos y muestras biológicas.

PARTE 2. ASEGURAMIENTO DEL ENTORNO DE TRABAJO PARA EL EQUIPO ASISTENCIAL Y EL PACIENTE

UNIDAD DIDÁCTICA 1. ACONDICIONAMIENTO DEL ENTORNO DE INTERVENCIÓN EN LA EVACUACIÓN DE PACIENTES

1. Situaciones de emergencia y acondicionamiento de un entorno seguro
2. Técnicas de protección de víctimas e intervinientes mediante la ubicación del vehículo asistencial en la zona de actuación
3. Técnicas de situación y balizamiento ante situaciones especiales:
4. Procedimientos ante riesgos NRBQ (nuclear, radiactivo, biológico y químico)

UNIDAD DIDÁCTICA 2. TÉCNICAS DE DESCARCARACIÓN Y ACCESO AL PACIENTE

1. Material de descarceración
2. Técnicas de descarceración con medios de fortuna
3. Material del rescate
4. Técnicas básicas rescate
5. Técnicas de estabilización del vehículo accidentado
6. Medidas de seguridad
7. Procedimiento de actuación conjunta con otros servicios de seguridad

UNIDAD DIDÁCTICA 3. CONDUCCIÓN EN SITUACIONES ADVERSAS

1. Técnicas de conducción de vehículos prioritarios
2. Técnicas de conducción en situaciones climatológicas adversas
3. Técnicas de conducción ante problemas mecánicos
4. Seguridad vial

UNIDAD DIDÁCTICA 4. PREVENCIÓN DE RIESGOS LABORALES EN LA EVACUACIÓN DE PACIENTES

1. Normativa de prevención de riesgos laborales
2. Identificación de los riesgos de la actividad profesional

3. Medidas de autoprotección personal. Equipos de protección individual. (EPIs)
4. Fundamento de la ergonomía y mecánica corporal
5. Estructuras óseas y musculares implicadas en el levantamiento de cargas
6. Biomecánica de la columna vertebral y sus elementos principales
7. Técnicas de levantamiento y transporte de cargas
8. Ejercicios de flexibilización y potenciación muscular para prevención de lesiones